

**Seminário Internacional de Acessibilidade
na Mobilidade Urbana de Belo Horizonte**

- 14 de agosto de 2015 -

**Os novos desafios para a mobilidade
urbana impostos pela lei n.º 13.146/2015
– Lei Brasileira de Inclusão da Pessoa
com Deficiência**

Marcos Fontoura de Oliveira

**A legislação atual é resultante
de um movimento que vem se
consolidando em busca da
igualdade de direitos para
todos**

de 1998 a 2015

**Da lei 13.146/2015 convém
destacar dois conceitos:**

1) prazos

**2) acessibilidade x desenho
universal**

Banco Interamericano de Desenvolvimento

**GUIA OPERACIONAL DE ACESSIBILIDADE
PARA PROJETOS DE DESENVOLVIMENTO URBANO
COM CRITÉRIOS DE DESENHO UNIVERSAL**

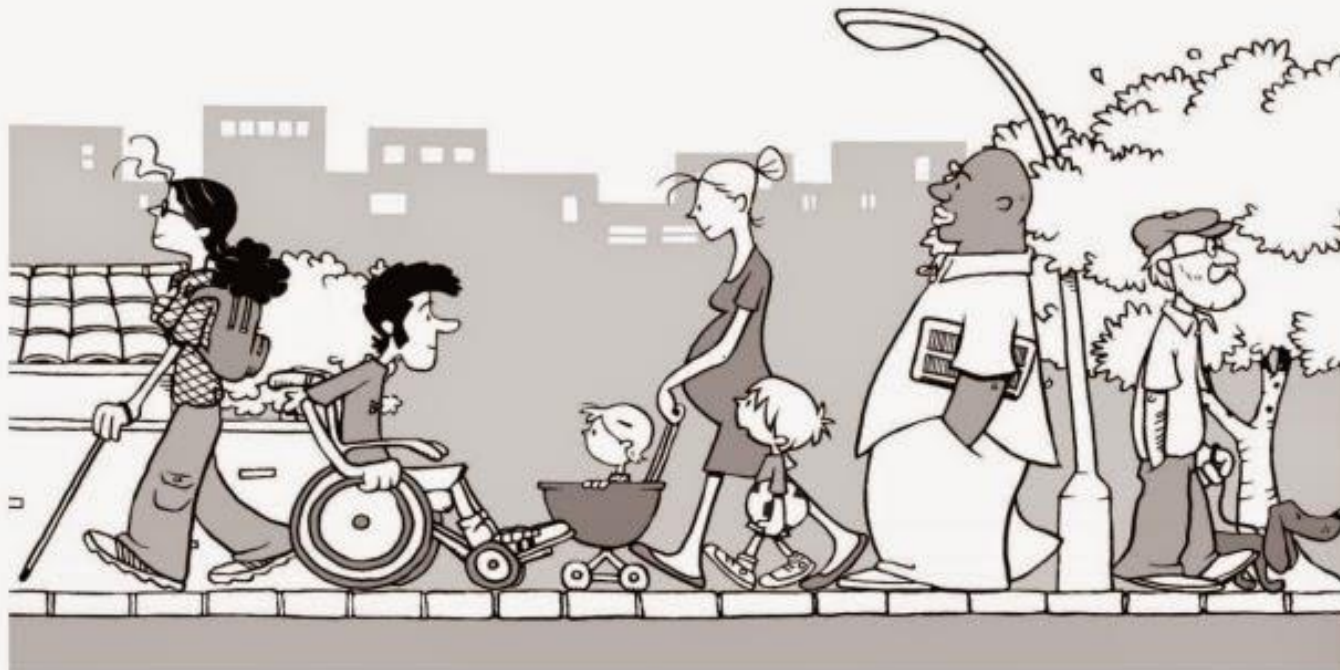

NO CONCEITO DE **ACESSÍVEL**



NO CONCEITO DE **ACESSÍVEL**



NO CONCEITO DE **UNIVERSAL**



**Das leis 12.527 e 12.587/2012
convém destacar a necessidade
de produzir e compartilhar
informações**

ACESSIBILIDADE
PARA **TODOS**



**PREFEITURA
BELO HORIZONTE**

Acessibilidade para Todos:

Definições

**Notas Técnicas de Acessibilidade
(assuntos)**

Indicadores

Links

percentual de vagas de estacionamento reservado nos estacionamentos rotativos na via pública para pessoas com deficiência

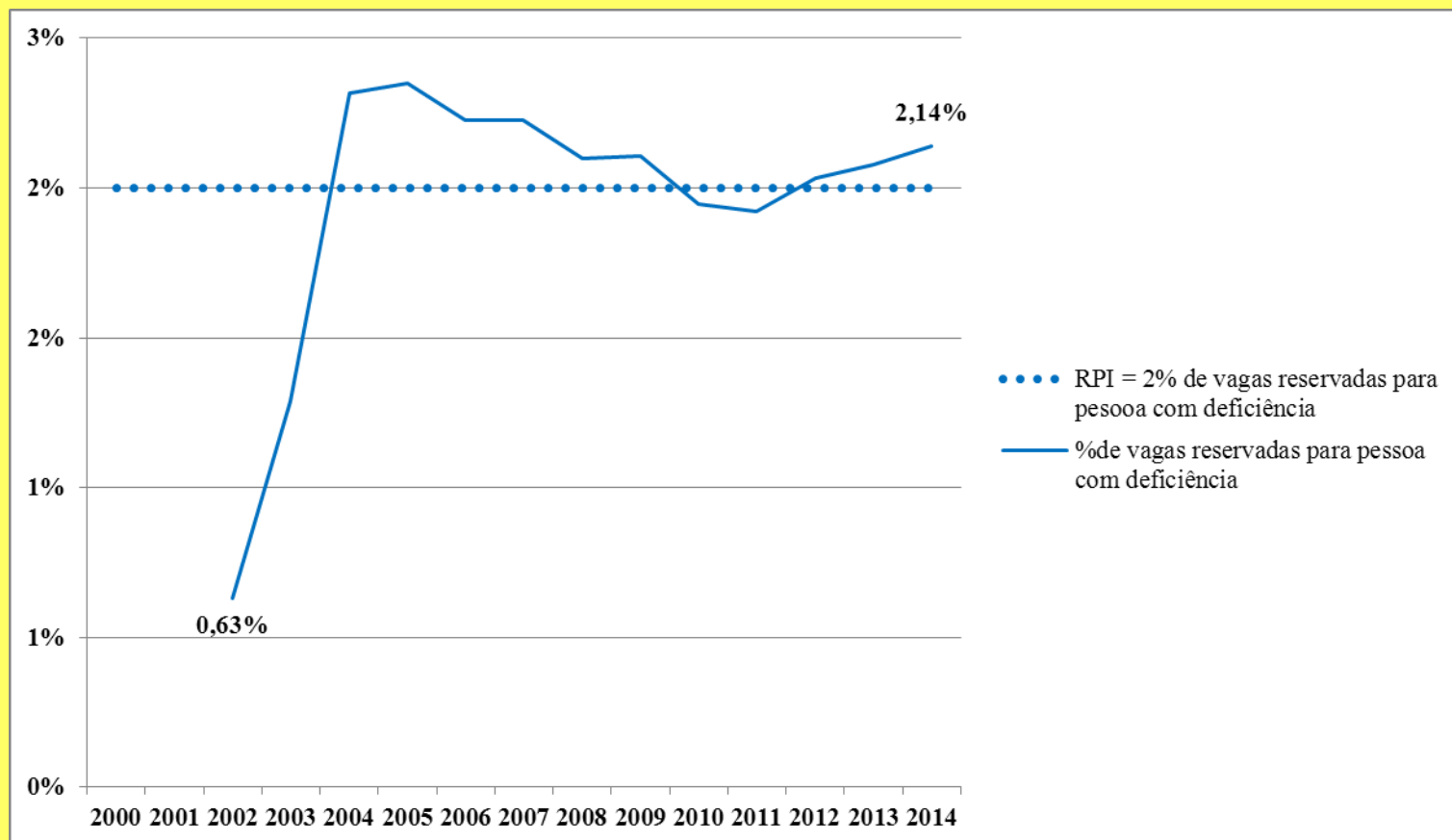

percentual de pessoas com deficiência dentre os empregados diretos da BHTrans

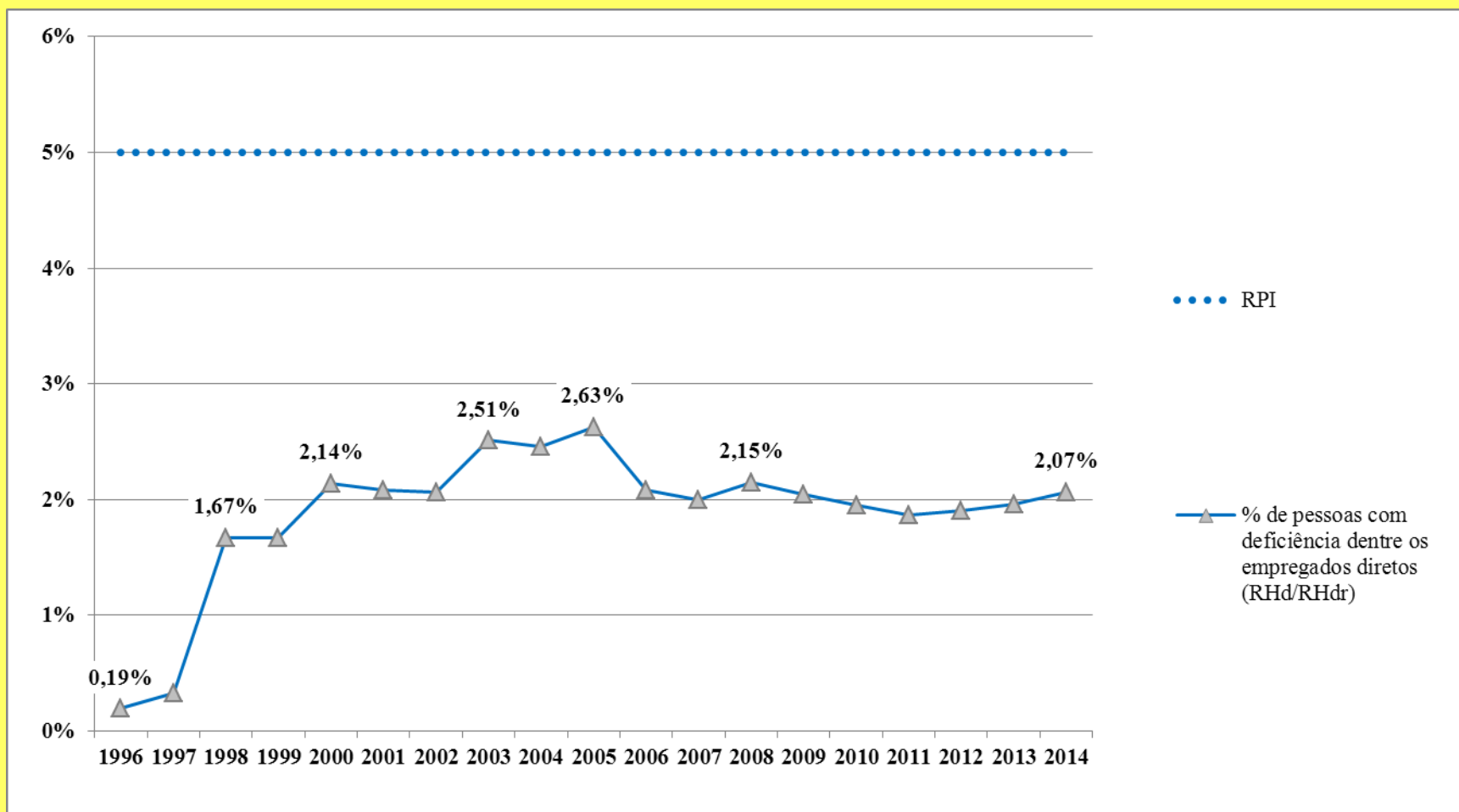

**Concluindo: o nosso esforço,
até o momento, foi de
disponibilizar as informações
que já temos organizadas na
busca de um diagnóstico
consistente.**

**Assim fazendo, estaremos
mais aptos para elaborar um
Plano de Acessibilidade como
parte do *Plano de Mobilidade
Urbana* que é parte do *Plano
Diretor***

ACESSIBILIDADE
PARA **TODOS**



**PREFEITURA
BELO HORIZONTE**